KINTETSU INTERNATIONAL HAWAII COMPANY
a Division of Kintetsu International Express (U.S.A.), Inc.
近畿日本ツーリストハワイ　（米国法人）

Press Release

2021 年 11 月 23 日　ホノルル発　[KIH21-08]

近畿日本ツーリストハワイ　オフィスレントサービス事業「ワークアロハ」を開始

近畿日本ツーリストハワイ　（Kintetsu International Hawaii Company/ハワイ州ホノルル市、社長：田川　清広）は、ワイキキの中心、ワイキキビジネスプラザ（カラカウア通り2270）の14階にコワーキングスペース「WorKAloha,ワークアロハ」を設置し、オフィスレントサービス事業を開始いたしました。

WorkAloha
自分らしく、もっと自由に。

多様な価値観用途へ対応するワークプレイスの提案

「ワークアロハ」は、日本など外国からの中期滞在型ワーケーション利用だけでなく、ハワイローカルのスモールビジネス経営者やコロナ禍でのつなぎオフィスなど幅広い利用目的へ対応できるスペースとしての提供を目指しています。プライベートルーム型に加え、小さいながらプライベートが確保されたデスク型の2タイプのオフィススペースを提供。スタートアップやワイキキサテライトオフィスなど、利用目的やワークスタイルに合わせたスペースをリーズナブルな料金帯でご用意しています。各種会議や商談にも対応できるミーティングルームも利用でき、ワイキキというロケーションを活かしたビジネス環境を実現。また、これまで培ったホスピタリティーと旅行会社ならではのサービスで、楽しく働け、かつ、安心安全な職場として活用できます。

詳細は、管理代行の下記までお問い合わせください。

Mr. Victor Arcayena
Senior Vice President
Hawai'i Commercial Real Estate, LLC
841 Bishop Street, Suite 2208
Honolulu, HI 96813
Direct. 808.292.9154

近畿日本ツーリストハワイ
ビジネスサポート・リレーション担当 Hiroshi Ikeda
Tel: (808) 926-8177 内線 0248
Mail:hiroshi.ikeda@kihhnl.com

マンスリーレントフィー

◆プライベートルーム（2 か所）　$ 1,200-

◆プライベートデスク（7 か所）　$　600.-

プライベートルーム

プライベートデスク
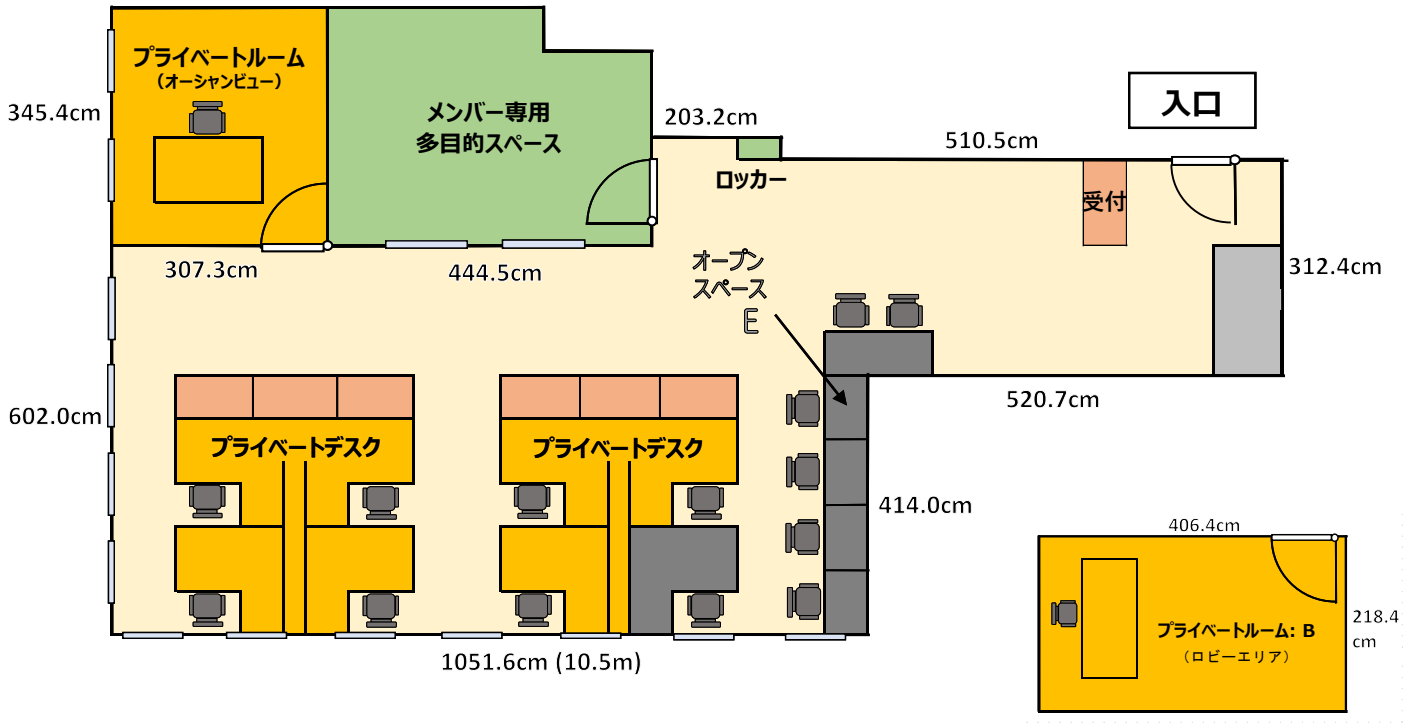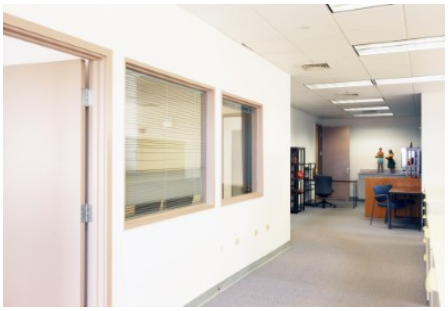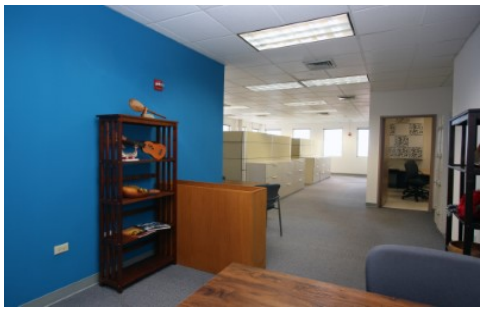
フロアプラン